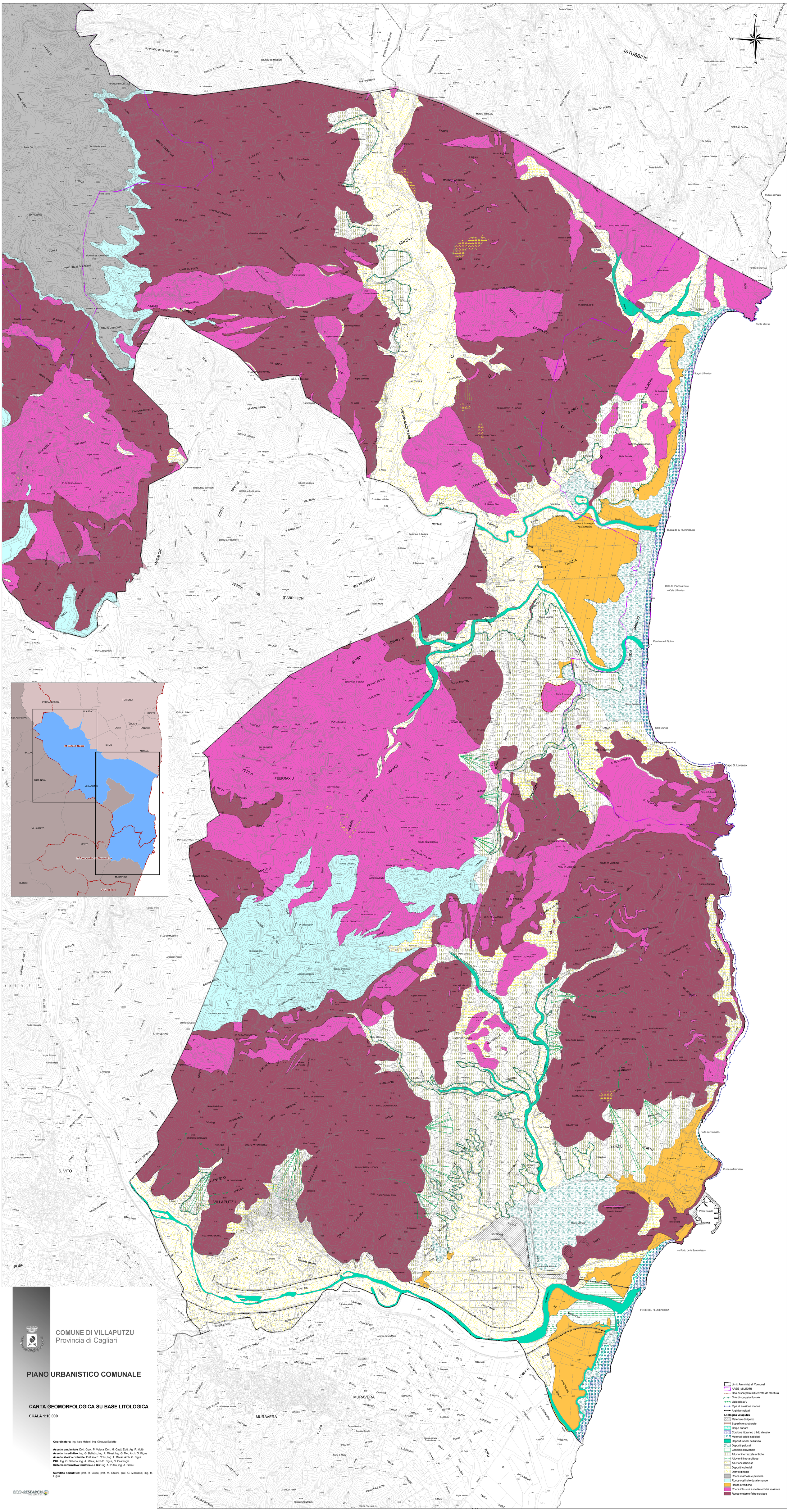

COMUNE DI VILLAPUTZU
Provincia di Cagliari

PIANO URBANISTICO COMUNALE

CARTA GEOMORFOLOGICA SU BASE LITOLOGICA

SCALA 1:10.000

Coordinatore: Ing. Italo Meloni, Ing. Ginevra Balletto

Assetto ambientale: Dott. Geol. P. Valera, Dott. M. Cerri, Dott. Agr. P. Mulè
Assetto insediativo: Ing. G. Balletto, Ing. A. Milesi, Ing. G. Mei, Arch. G. Figus
Assetto storico culturale: Dott.ssa F. Collu, Ing. A. Milesi, Arch. G. Figus
PUL: Ing. G. Balletto, Ing. A. Milesi, Arch. G. Figus, N. Casiangia
Sistema informativo territoriale e Gis: Ing. A. Pulzu, Ing. A. Garau

Comitato scientifico: prof. R. Giolu, prof. M. Ghiani, prof. G. Massaiolo, ing. M. Figus

ECO-RESEARCH

Limiti Amministrativi Comunali
AREE_MILITARI
Orlo di scarpata influenzata da struttura
Orlo di scarpata fluviale
Vallecola a V
Ripa di erosione marina
Argini principali
Litologica villaputzu
Materiale di riporto
Superficie strutturale
Corpo dunare
Cordone litoraneo o lido rilevato
Materiali sciolti sabbiosi
Depositi sciolti dell'alveo
Depositi palustri
Conoide alluvionale
Alluvioni terrazzate antiche
Alluvioni limo-argillose
Alluvioni sabbiose
Depositi colluviali
Detriti di falda
Rocce marnose e pelitiche
Rocce costituite da alternanze
Rocce arenitiche
Rocce intrusive e metamorfiche massive
Rocce metamorfiche scistose